3. O manejo das galinhas

Fornecer o alimento e água sempre dentro do galinheiro ajuda as galinhas a se acostumarem com a nova moradia;
É importante recolhê-las ao final da tarde e soltá-las pela manhã, todos os dias.
Os ovos devem ser recolhidos logo pós a postura, evitando que as galinhas biquem e comam seus próprios ovos.
As galinhas que estiverem chocando devem ser retirada do galinheiro e colocadas em local seguro (por exemplo uma chocadeira) separadas das demais.
A limpeza deve ser feita semanalmente, não permitindo o acúmulo de esterco.
Em caso de infestação por piolhos, pulverizar todo o galinheiro com produtos específicos para este fim.
E não se esqueça de fechar a porta no final da tarde!

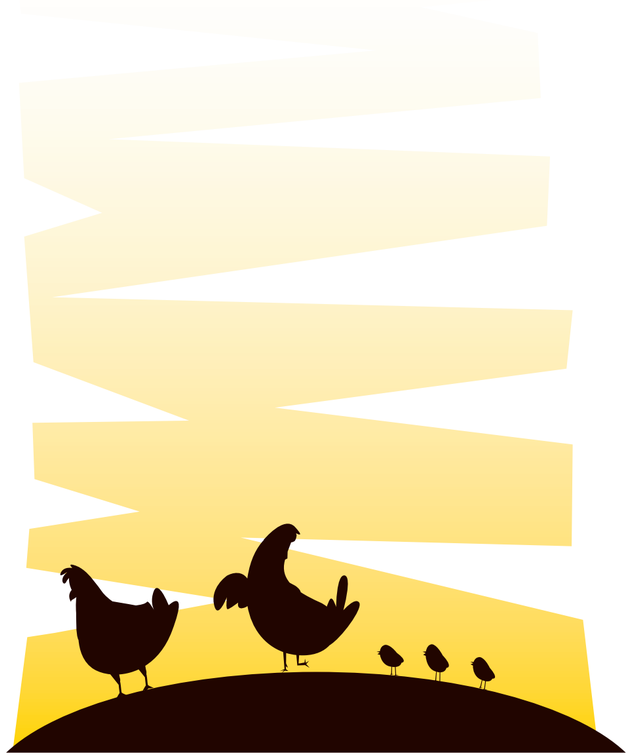

4. Porque os animais silvestres são importantes?

Os animais mantêm o equilíbrio da natureza, por exemplo, ajudando no controle de roedores e insetos que podem causar doenças. E são tão bonitos! Por isso atraem turistas de todo o mundo, gerando empregos que movimentam a economia de toda a região.
Todos os seres vivos têm o direito à vida.
Cuidar da natureza é cuidar de todos nós!

5. Projeto Lobos da Canastra

Além de fazer diversos estudos com lobos guará, o projeto Lobos da Canastra também trabalha para melhorar a relação dos animais silvestres com a comunidade rural.
A estrutura do galinheiro que apresentamos neste folder foi testada em diversas propriedades e se mostrou eficiente na prevenção de ataques por animais silvestres e trouxe melhorias para as criações.

Realização:

Apoio:

Contato:

CENAP/ICMBio
Estrada Municipal Hisaichi Takebayashi, 8600
Atibaia - SP 12952-011 - Brasil
cenap@icmbio.gov.br

Instituto Pró-Carnívoros
Avenida Horácio Neto, 1030
Pq. Municipal Edmundo Zanoni
Atibaia - SP 12945-010 - Brasil
procarnivoros@procarnivoros.org.br

CONVIVENDO COM A FAUNA SILVESTRE

Como prevenir ataques às criações domésticas

1. O problema da predação

Criar as galinhas soltas facilita o ataque por animais silvestres!

E o prejuízo é de todos: do produtor que sente o peso no bolso e do animal que, tem sua vida ameaçada por causa de uma refeição.

2. Porque o galinheiro é uma boa alternativa?

O galinheiro protege suas galinhas de ataques por outros animais.

Com as galinhas juntas fica fácil cuidar de sua saúde, pois é mais prático limpar e dar medicações.

Assim elas produzem mais ovos e ficam mais gordinhas.

O galinheiro

A área ideal do galinheiro para um total de 100 cabeças é de 6 x 6 m. Procure montar o galinheiro em um local plano e não muito afastado da casa. Isso facilita a limpeza e aumenta a segurança

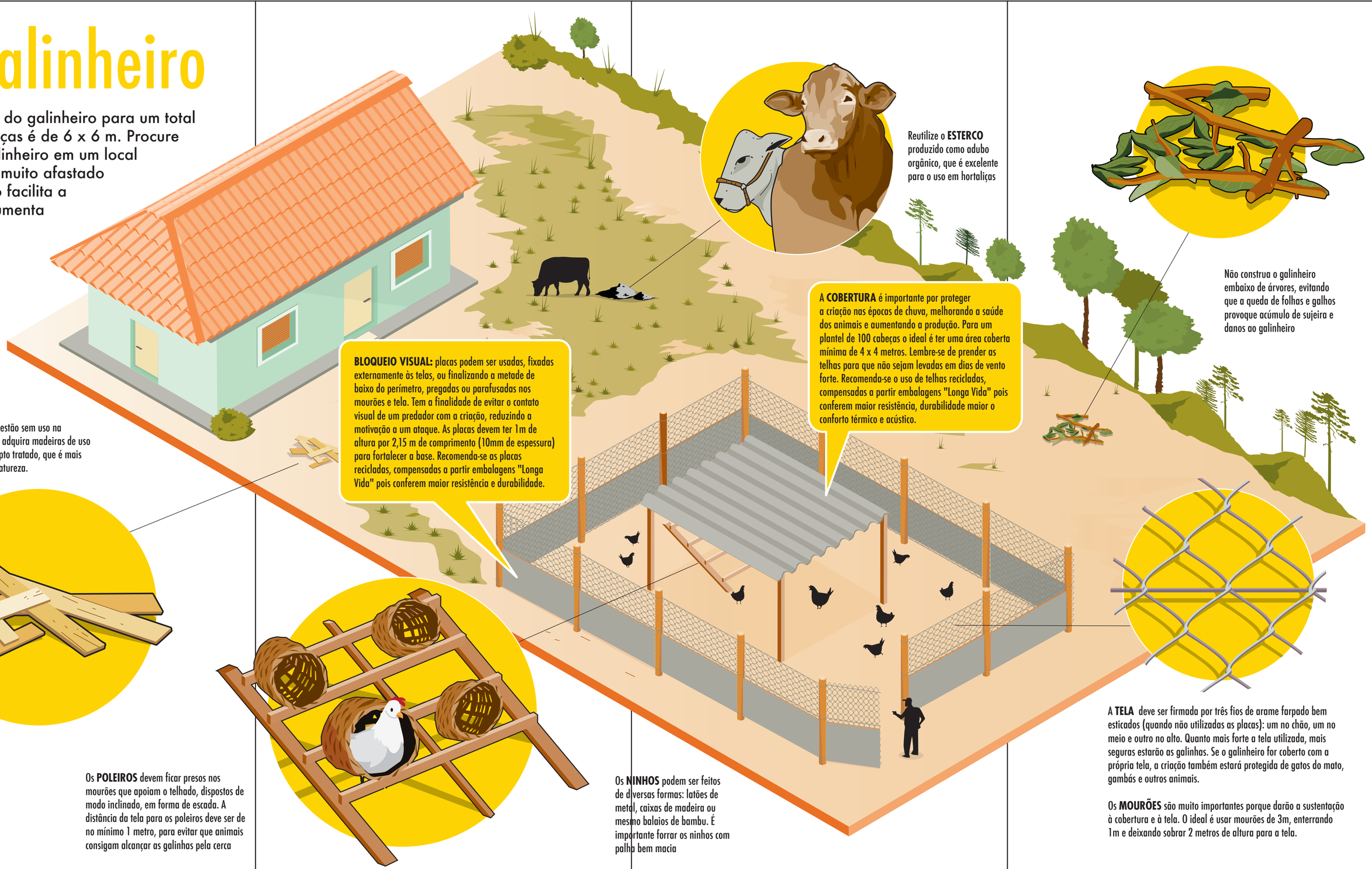

Reutilize o **ESTERCO** produzido como adubo orgânico, que é excelente para o uso em hortaliças

Não construa o galinheiro embaixo de árvores, evitando que a queda de folhas e galhos provoque acúmulo de sujeira e danos ao galinheiro

BLOQUEIO VISUAL: placas podem ser usadas, fixadas externamente às telas, ou finalizando a metade de baixo do perímetro, pregadas ou parafusadas nos mourões e tela. Tem a finalidade de evitar o contato visual de um predador com a criação, reduzindo a motivação a um ataque. As placas devem ter 1m de altura por 2,15 m de comprimento (10mm de espessura) para fortalecer a base. Recomenda-se as placas recicladas, compensadas a partir embalagens "Longa Vida" pois conferem maior resistência e durabilidade.

A **COBERTURA** é importante por proteger a criação nas épocas de chuva, melhorando a saúde dos animais e aumentando a produção. Para um plantel de 100 cabeças o ideal é ter uma área coberta mínima de 4 x 4 metros. Lembre-se de prender as telhas para que não sejam levadas em dias de vento forte. Recomenda-se o uso de telhas recicladas, compensadas a partir embalagens "Longa Vida" pois conferem maior resistência, durabilidade maior o conforto térmico e acústico.

Utilize **MADEIRAS** que estão sem uso na propriedade. Se possível, adquira madeiras de uso renovável, como o eucalipto tratado, que é mais durável e não agride a natureza.

Os **POLEIROS** devem ficar presos nos mourões que apoiam o telhado, dispostos de modo inclinado, em forma de escada. A distância da tela para os poleiros deve ser de no mínimo 1 metro, para evitar que animais consigam alcançar as galinhas pela cerca

Os **NINHOS** podem ser feitos de diversas formas: latões de metal, caixas de madeira ou mesmo balaios de bambu. É importante forrar os ninhos com palha bem macia

A **TELA** deve ser firmada por três fios de arame farpado bem esticados (quando não utilizadas as placas): um no chão, um no meio e outro no alto. Quanto mais forte a tela utilizada, mais seguras estarão as galinhas. Se o galinheiro for coberto com a própria tela, a criação também estará protegida de gatos do mato, gambás e outros animais.

Os **MOURÕES** são muito importantes porque darão a sustentação à cobertura e à tela. O ideal é usar mourões de 3m, enterrando 1m e deixando sobrar 2 metros de altura para a tela.